Inteligência Artificial para Advogados: Como Alavancar Sua Advocacia Hoje

escrito por Dr. Ademilson Carvalho Santos | março 11, 2025

Inteligência Artificial para advogados está se tornando essencial no universo jurídico. Com essa tecnologia, escritórios de advocacia têm a oportunidade de otimizar suas operações, aumentar a eficiência e oferecer um serviço mais preciso aos seus clientes. Neste artigo, vamos explorar os conceitos fundamentais, mostrar os benefícios que a IA pode trazer e dar dicas sobre como implementar essa inovação na sua prática jurídica.

O que é Inteligência Artificial para advogados?

A **Inteligência Artificial para advogados** se refere ao uso de tecnologias inteligentes para otimizar tarefas jurídicas. Isso inclui sistemas que podem analisar documentos, prever resultados de processos e até mesmo automatizar comunicações com clientes. Essas ferramentas estão mudando a maneira como os advogados trabalham, emancipando-os de tarefas repetitivas e permitindo que se concentrem em aspectos mais estratégicos do seu trabalho.

Tipos de Tecnologias Utilizadas

Dentre as tecnologias mais comuns, encontramos o **processamento de linguagem natural**, que permite que as máquinas entendam e interpretem textos legais com precisão. Além disso, temos **machine learning**, que pode ser utilizado para analisar dados de casos anteriores e oferecer insights valiosos para a tomada de decisão.

Exemplos de Aplicação

Um exemplo prático é o uso de ferramentas de **análise preditiva**, que auxiliam os advogados a identificar quais casos

têm maior chance de sucesso com base em dados históricos. Isso ajuda na formulação de estratégias mais eficazes para a defesa dos clientes.

O Futuro da Advocacia com IA

Com a evolução constante da **Inteligência Artificial**, espera-se que a sua integração na advocacia se aprofunde, resultando em serviços mais rápidos e precisos. Advogados que adotarem essas ferramentas estarão melhor preparados para enfrentar a concorrência e atender às demandas dos clientes modernos, que buscam eficiência e qualidade.

Benefícios da Inteligência Artificial na advocacia

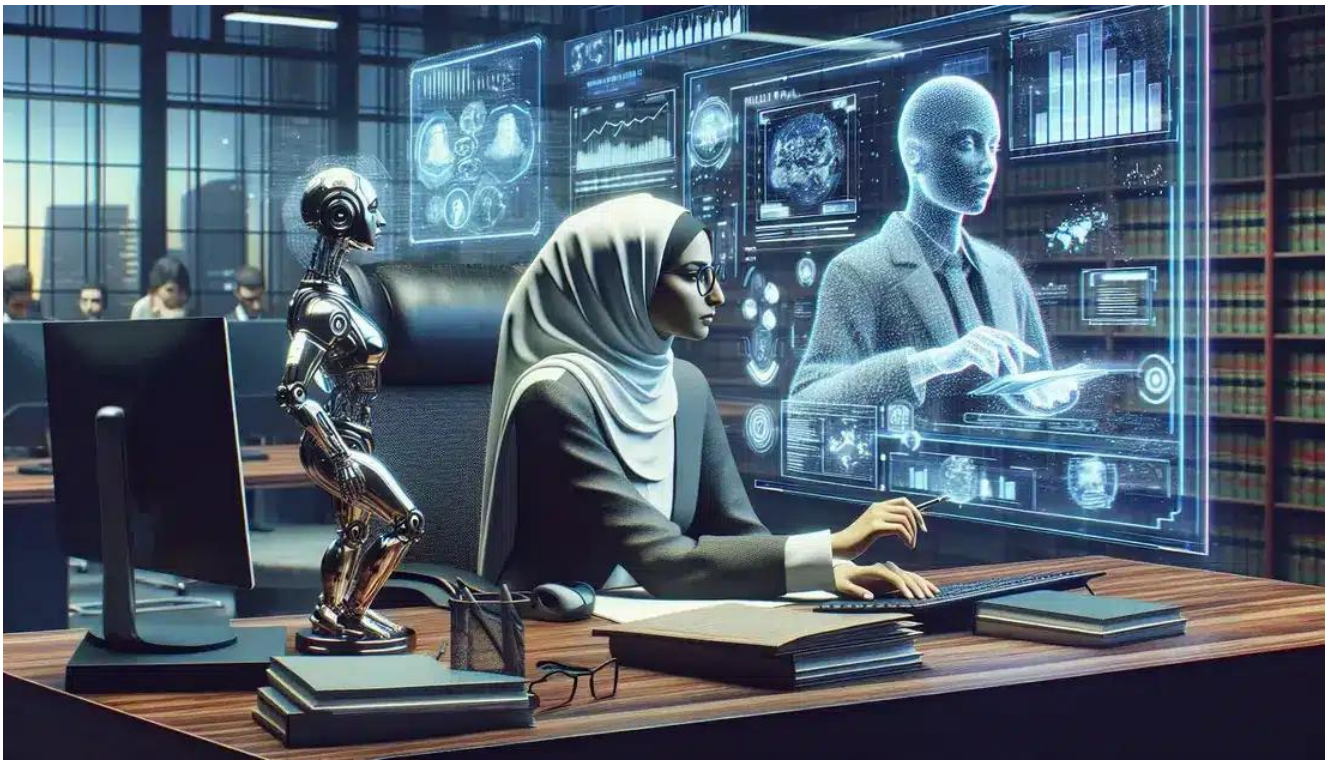

Os **benefícios da Inteligência Artificial na advocacia** são numerosos e impactam diretamente a eficiência dos escritórios de advocacia. Primeiramente, a IA ajuda a economizar tempo ao automatizar tarefas rotineiras, como a revisão de documentos e a pesquisa jurídica, permitindo que os advogados se concentrem

em trabalhos que requerem discernimento humano.

Aumento da Eficiência

Com ferramentas de automação, é possível realizar atividades, como agendar compromissos e gerenciar prazos, de maneira mais ágil. Assim, os advogados podem atender mais clientes e, consequentemente, aumentar a rentabilidade do escritório.

Melhora na Precisão

A **Inteligência Artificial** também contribui para melhorar a precisão dos processos. Sistemas que utilizam **machine learning** podem analisar grandes volumes de dados e identificar tendências ou resultados mais prováveis, ajudando os advogados a construir estratégias sólidas para os casos.

Atendimento Personalizado

Outro benefício é a capacidade de oferecer um atendimento mais personalizado aos clientes. Chatbots e assistentes virtuais podem responder perguntas frequentes e fornecer informações básicas a qualquer momento, garantindo que os clientes sintam-se apoiados mesmo fora do horário de atendimento.

Melhor Gestão de Dados

A IA também facilita a organização de dados. Com a digitalização e análise de informações, os advogados podem acessar rapidamente documentos e referências históricas, tornando a pesquisa e a documentação muito mais eficiente.

Esses benefícios são apenas uma parte do que a Inteligência Artificial pode oferecer aos advogados, contribuindo para uma prática mais moderna e competitiva.

Como implementar Inteligência Artificial no escritório de advocacia

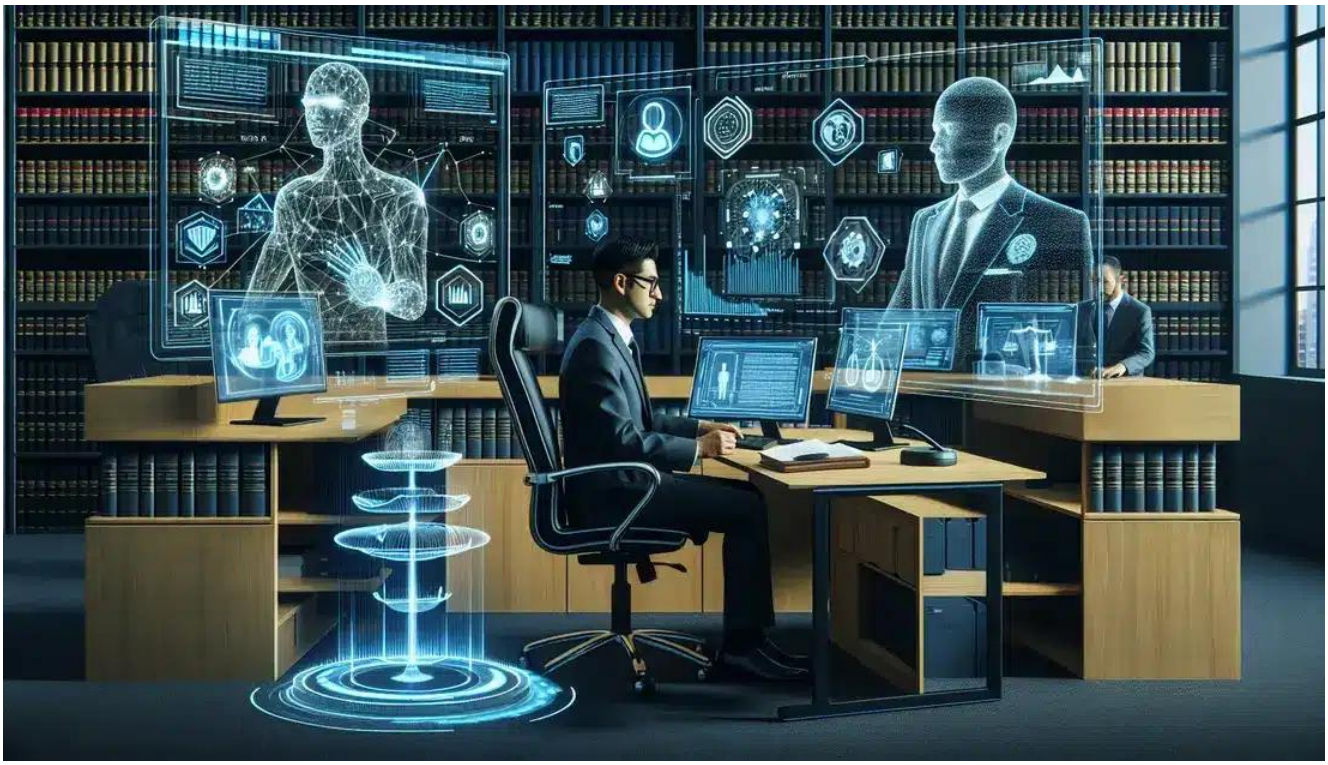

Implementar a **Inteligência Artificial no escritório de advocacia** é um processo que pode ser feito em etapas, utilizando uma abordagem planejada para garantir a eficácia. O primeiro passo é identificar quais áreas do escritório podem se beneficiar da automação e da análise de dados, como a gestão de casos e a comunicação com clientes.

1. Avaliação das Necessidades

Comece analisando as rotinas diárias e as tarefas que consomem mais tempo. Pergunte-se onde a IA poderia economizar tempo e reduzir erros humanos. Isso ajudará a priorizar as áreas para a implementação.

2. Escolha das Ferramentas

Existem várias ferramentas de IA no mercado voltadas para a

advocacia, desde softwares de análise de documentos até sistemas de gerenciamento de casos. Escolha soluções que se alinhem com as necessidades do seu escritório e que sejam escaláveis com o crescimento do negócio.

3. Treinamento da Equipe

Após selecionar as ferramentas, é crucial realizar um **treinamento adequado** para a equipe. Isso garantirá que todos saibam como utilizar as novas tecnologias de forma eficaz. Ofereça workshops e recursos de aprendizado para facilitar a adaptação.

4. Implementação Gradual

Inicie a implementação de forma gradual. Você pode começar com um projeto piloto em uma área específica antes de expandi-lo para outras partes do escritório. Isso permitirá ajustes e avaliações constantes para melhorar a eficácia.

5. Monitoramento e Ajustes

Após a implementação, monitore os resultados e colete feedback da equipe sobre o uso das ferramentas. Esteja pronto para fazer ajustes conforme necessário, garantindo que a tecnologia atinja os objetivos propostos.

Por meio dessas etapas, o seu escritório de advocacia pode integrar a **Inteligência Artificial** de maneira eficiente, modernizando processos e oferecendo um serviço mais qualificado aos clientes.

Desafios da adoção da Inteligência Artificial para advogados

A adoção da **Inteligência Artificial para advogados** pode trazer desafios significativos que precisam ser enfrentados. Um dos principais obstáculos é a **resistência à mudança**. Muitos profissionais podem sentir-se inseguros ao utilizar novas tecnologias, especialmente em um campo tradicional como o direito, o que pode levar à hesitação em adotar IA.

Desafios técnicos

Outro desafio é a implementação técnica. A integração de softwares de IA aos sistemas já existentes exige um nível de conhecimento que nem todos os escritórios têm. A falta de experiência em tecnologia pode dificultar o processo e atrasar os benefícios esperados.

Preocupações com a Privacidade

A **privacidade dos dados** é uma preocupação central na adoção de IA. Escritórios de advocacia lidam com informações confidenciais, e a implementação de novas ferramentas deve considerar rigorosamente a segurança da informação para evitar vazamentos que possam comprometer a reputação e confiança dos

clientes.

Custos de Implementação

Os **custos de implementação** também são uma barreira significativa. Investir em tecnologia de IA pode ser caro, especialmente para escritórios menores. Avaliar o retorno sobre investimento e considerar soluções personalizadas que se adequem ao orçamento é fundamental.

Capacitação da equipe

Além disso, a **capacitação da equipe** é essencial para garantir que todos na equipe saibam como utilizar as ferramentas de IA. Isso requer tempo e recurso, e a falta de treinamento adequado pode resultar em subutilização das tecnologias.

Superar esses desafios é crucial para que os advogados possam realmente aproveitar os benefícios da Inteligência Artificial e transformar a maneira como trabalham.

Casos de sucesso de advogados que usaram Inteligência Artificial

Existem diversos **casos de sucesso de advogados que usaram Inteligência Artificial** para transformar suas práticas. Um exemplo notável é o escritório de advocacia X, que implementou um sistema de IA para analisar contratos em questão de minutos. Antes da adoção dessa tecnologia, a revisão de documentos levava dias, resultando em uma significativa economia de tempo e aumento na precisão dos trabalhos realizados.

Exemplo de Escritório Y

Outro caso de sucesso é o Escritório Y, que utilizou a IA para prever resultados de litígios. Com base em dados históricos e na análise de casos semelhantes, o escritório conseguiu aumentar sua taxa de sucesso em 30%. Isso proporcionou maior segurança aos clientes na hora de decidir se prosseguiriam com ações judiciais.

Advogado Z e o Uso de Chatbots

O advogado Z implementou chatbots em seu site para melhorar o atendimento ao cliente. Com essa solução, ele conseguiu

responder a perguntas frequentes de forma imediata, permitindo que sua equipe se concentrasse em questões mais complexas. O resultado foi um aumento de 50% no nível de satisfação dos clientes, além de uma diminuição no tempo de resposta.

Resultados Comprovados

Esses exemplos demonstram como a **Inteligência Artificial** pode ser vantajosa para a advocacia, não apenas aumentando a eficiência, mas também melhorando a experiência do cliente. Além disso, a adoção de tecnologias de IA está se tornando um diferencial em um mercado cada vez mais competitivo.